

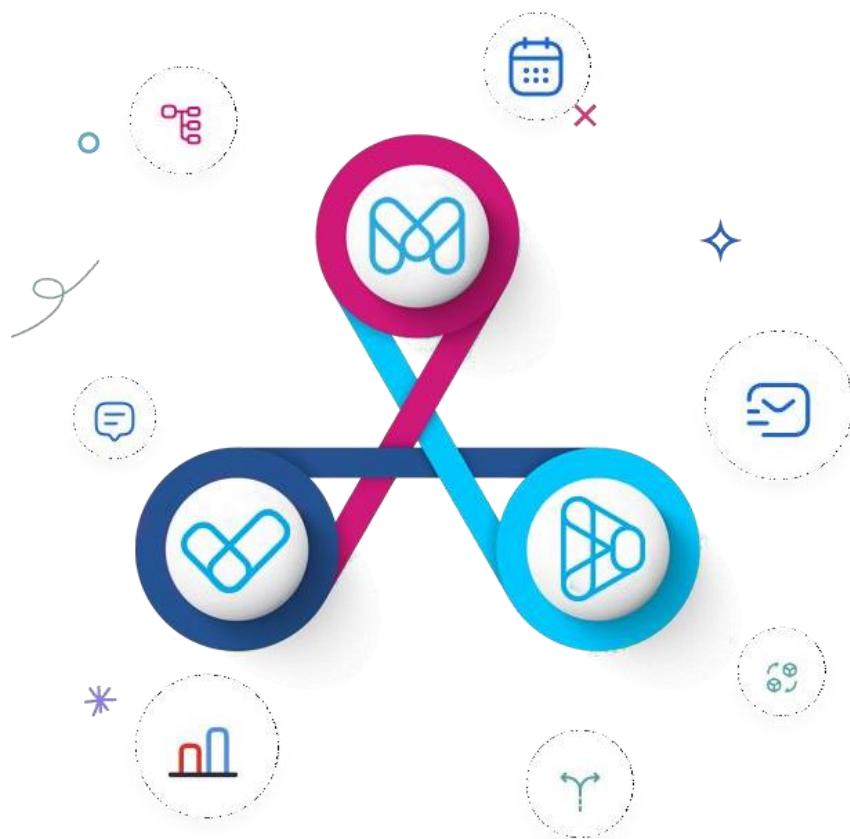

ΕΛΛΗΝΙΚΗ ΔΗΜΟΚΡΑΤΙΑ  
Κυβέρνηση

ΕΘΝΙΚΗ ΠΟΛΙΤΙΚΗ  
ΔΙΟΙΚΗΤΙΚΩΝ ΔΙΑΔΙΚΑΣΙΩΝ



**Μέτρηση του Διοικητικού Βάρους της Διαδικασίας:  
Λειτουργία υγειονομικών καταστημάτων εντός τουριστικών λιμένων,  
υποδομών, εγκαταστάσεων και καταλυμάτων**

Δεκέμβριος 2023



Ευρωπαϊκή Ένωση  
Ευρωπαϊκό  
Κοινωνικό Ταμείο

Ε.Π. "Μεταρρύθμιση Δημόσιου Τομέα 2014-2020"  
ΕΥΔ Προγράμματος "Ψηφιακός Μετασχηματισμός"

Με τη συγχρηματοδότηση της Ελλάδας και της Ευρωπαϊκής Ένωσης



**Μέτρηση του Διοικητικού Βάρους της Διαδικασίας:  
Λειτουργία υγειονομικών καταστημάτων εντός τουριστικών λιμένων,  
υποδομών, εγκαταστάσεων και καταλυμάτων**

**ΤΑΥΤΟΤΗΤΑ ΜΕΤΡΗΣΗΣ**

Η διαδικασία αφορά στη «Λειτουργία υγειονομικών καταστημάτων εντός τουριστικών λιμένων, υποδομών, εγκαταστάσεων και καταλυμάτων». Αρμόδια αρχή για την εφαρμογή της διαδικασίας, για περιπτώσεις κύριων ξενοδοχειακών καταλυμάτων τεσσάρων (4) ή πέντε (5) αστερών, δυναμικότητας άνω των εκατό (100) κλινών και εγκαταστάσεων ειδικής τουριστικής υποδομής, είναι η Ειδική Υπηρεσία Προώθησης και Αδειοδότησης Τουριστικών Επενδύσεων (Ε.Υ.Π.Α.Τ.Ε.), για τα λοιπά καταλύματα, αρμόδια αρχή είναι η οικεία Περιφερειακή Υπηρεσία Τουρισμού (Π.Υ.Τ.) του τόπου εγκατάστασης και λειτουργίας του τουριστικού καταλύματος.

Η εν λόγω διαδικασία απλουστεύθηκε με τα άρθρα 20 έως 23 του ν. 4796/2021 και υπάγεται στο καθεστώς γνωστοποίησης του άρθρου 6 του ν. 4442/2016. Σημειώνεται ότι, σύμφωνα με την παρ. 3, του άρθρου 6 του ν. 4442/2016, «για όσες οικονομικές δραστηριότητες προβλέπεται γνωστοποίηση, αυτή αποτελεί αναγκαία προϋπόθεση για τη νόμιμη άσκηση της δραστηριότητας. Μετά την ολοκλήρωση της διαδικασίας γνωστοποίησης, ο ενδιαφερόμενος μπορεί να ξεκινήσει τη λειτουργία της δραστηριότητας».

Παρακάτω, αναφέρονται κάποια γενικά στοιχεία της μέτρησης, καθώς και η μεθοδολογία που χρησιμοποιήθηκε για την προσέγγιση της μέτρησης.



\*Αναφορικά με το σημείο «περίοδος αναφοράς» του παραπάνω σχήματος, σημειώνεται ότι, για την μέτρηση των διοικητικών βαρών της διαδικασίας μετά την απλούστευση, λαμβάνεται υπόψη το χρονικό διάστημα από 09/2022 έως 09/2023. Η επιλογή μέτρησης των διοικητικών βαρών εντός του συγκεκριμένου χρονικού διαστήματος προκύπτει από το χρόνο θεσμοθέτησης της απλούστευσης της διαδικασίας ίδρυσης και λειτουργίας ΚΥΕ και ένταξης σε καθεστώς γνωστοποίησης σε διαφορετικούς χρόνους για τα ΚΥΕ εντός τουριστικών καταλυμάτων και για τα ΚΥΕ εντός εγκαταστάσεων ειδικής τουριστικής υποδομής.

***Μέτρηση του Διοικητικού Βάρους της Διαδικασίας:  
Λειτουργία υγειονομικών καταστημάτων εντός τουριστικών λιμένων,  
υποδομών, εγκαταστάσεων και καταλυμάτων***

Τα ΚΥΕ εντός τουριστικών καταλυμάτων απλουστεύτηκαν και εντάχθηκαν σε καθεστώς γνωστοποίησης το έτος 2017, με την ΚΥΑ 16228/2017 (ΦΕΚ 1723/Β'/18.5.2017), ενώ τα ΚΥΕ εντός εγκαταστάσεων ειδικής τουριστικής υποδομής απλουστεύτηκαν και εντάχθηκαν σε καθεστώς γνωστοποίησης το έτος 2022 με την ΚΥΑ 13387/2022 (ΦΕΚ 3737/Β'/15.07.2022), η οποία τέθηκε σε εφαρμογή τον 9<sup>ο</sup> του 2022.

## ΔΙΑΔΙΚΑΣΙΑ

Η διαδικασία «Λειτουργία υγειονομικών καταστημάτων εντός τουριστικών λιμένων, υποδομών, εγκαταστάσεων και καταλυμάτων» περιλαμβάνει τις ενέργειες στις οποίες πρέπει να προβεί το φυσικό πρόσωπο/νομικό πρόσωπο για τη λειτουργία Καταστήματος Υγειονομικού Ενδιαφέροντος (ΚΥΕ) εντός τουριστικού καταλύματος ή εγκατάστασης ειδικής τουριστικής υποδομής ή εντός τουριστικού λιμένα, πριν την έναρξη λειτουργίας της επιχείρησης.

### **ΠΡΙΝ ΤΗΝ ΑΠΛΟΥΣΤΕΥΣΗ**

Η διαδικασία πριν την απλούστευση εφαρμόζεται βάσει των διατάξεων της ΚΥΑ 31600/2013 (ΦΕΚ 3106/Β'/09.12.2013). Σύμφωνα με την ανωτέρω ΚΥΑ 31600/2013, για την ίδρυση και λειτουργία ΚΥΕ απαιτείται η χορήγηση άδειας από τον αρμόδιο φορέα, την ΕΥΠΑΤΕ /οικεία ΠΥΤ.

Για τη χορήγηση της άδειας απαιτείται η υποβολή αίτησης - υπεύθυνης δήλωσης και των απαιτούμενων δικαιολογητικών, από τον ενδιαφερόμενο, είτε με φυσική παρουσία, είτε ταχυδρομικά. Για την έκδοση της άδειας απαιτείται η διαβίβαση του φακέλου της αίτησης-υπεύθυνης δήλωσης και των δικαιολογητικών, εντός πέντε (5) ημερών, στις αρμόδιες ελεγκτικές υπηρεσίες (υγειονομική υπηρεσία και πυροσβεστική υπηρεσία), η ολοκλήρωση των ελεγκτικών ενεργειών των ανωτέρω υπηρεσιών εντός είκοσι (20) ημερών από την παραλαβή του φακέλου και η έκδοση της άδειας ίδρυσης και λειτουργίας ΚΥΕ, από την ΕΥΠΑΤΕ/οικεία ΠΥΤ, εντός πέντε (5) ημερών αφότου ολοκληρωθεί η ανωτέρω διαδικασία με την επιστροφή του φακέλου στην ΕΥΠΑΤΕ/οικεία ΠΥΤ.

Όλες οι ενέργειες πραγματοποιούνται με χειροκίνητη διαδικασία.

Τα βήματα που ακολουθούνταν για την εφαρμογή της διαδικασίας ήταν τα εξής:

Βήμα	Περιγραφή
<b>1. Αίτηση-Υπεύθυνη Δήλωση και συγκέντρωση δικαιολογητικών</b>	<p>Το φυσικό πρόσωπο / Ο εκπρόσωπος του νομικού προσώπου (αιτών) συγκεντρώνει τα δικαιολογητικά που αναφέρονται στο παραπάνω πεδίο, τα οποία απαιτούνται για την έκδοση άδειας ίδρυσης και λειτουργίας ΚΥΕ και συντάσσει χειρόγραφη αίτηση. Η αίτηση - υπεύθυνη δήλωση συντάσσεται σύμφωνα με το υπόδειγμα του παραρτήματος της ΥΑ ΔΙΑΔΠ/Φ.Α.2.1/31600 (ΦΕΚ Β' 3106/09/12/2013).</p> <p>Προκειμένου να υποβληθεί η αίτηση, ο αιτών προμηθεύεται πρώτα το σχετικό παράβολο 185€.</p>
<b>2. Υποβολή αίτησης &amp; δικαιολογητικών στην ΕΥΠΑΤΕ/αρμόδια ΠΥΤ</b>	<p>Το φυσικό πρόσωπο / Ο εκπρόσωπος του νομικού προσώπου (αιτών) υποβάλει την αίτηση-υπεύθυνη δήλωση συνοδευόμενη από τα παραπάνω αναφερόμενα δικαιολογητικά για την έκδοση άδειας ίδρυσης και λειτουργίας ΚΥΕ.</p> <p><u>Στην ΕΥΠΑΤΕ:</u></p> <p>Η αίτηση υποβάλλεται με ταχυμεταφορά.</p> <p><u>Στην αρμόδια ΠΥΤ:</u></p>

**Μέτρηση του Διοικητικού Βάρους της Διαδικασίας:  
Λειτουργία υγειονομικών καταστημάτων εντός τουριστικών λιμένων,  
υποδομών, εγκαταστάσεων και καταλυμάτων**

<b>Βήμα</b>	<b>Περιγραφή</b>
	Η αίτηση υποβάλλεται με φυσική παρουσία.
<b>3. Παραλαβή και πρωτοκόλληση αίτησης</b>	Ο αρμόδιος υπάλληλος του Γραφείου Πρωτοκόλλου της ΕΥΠΑΤΕ/ οικείας Π.Υ.Τ., λαμβάνει την αίτηση και τα σχετικά δικαιολογητικά και την πρωτοκολλεί.
<b>4. Διαβίβαση Αίτησης-Υπεύθυνης Δήλωσης σε Προϊστάμενο ΕΥΠΑΤΕ/ΠΥΤ</b>	Η αίτηση διαβιβάζεται στον Προϊστάμενο της ΕΥΠΑΤΕ/οικείας Π.Υ.Τ.
<b>5. Διαβίβαση στον αρμόδιο Τμηματάρχη της ΕΥΠΑΤΕ/ Προϊστάμενο του Τμήματος Τουριστικών Επιχειρήσεων και Επαγγελματών ΠΥΤ</b>	Η αίτηση διαβιβάζεται στον αρμόδιο Τμηματάρχη της ΕΥΠΑΤΕ/ Προϊστάμενο του Τμήματος Τουριστικών Επιχειρήσεων και Επαγγελματών ΠΥΤ.
<b>6. Χρέωση σε αρμόδιο στέλεχος του αρμόδιου Τμήματος της ΕΥΠΑΤΕ/ Τμήματος Τουριστικών Επιχειρήσεων και Επαγγελματών ΠΥΤ</b>	Η αίτηση χρεώνεται στο αρμόδιο στέλεχος του αρμόδιου Τμήματος της ΕΥΠΑΤΕ/ Τμήματος Τουριστικών Επιχειρήσεων και Επαγγελματών ΠΥΤ.
<b>7. Έλεγχος πληρότητας φακέλου</b>	Ο αρμόδιος υπάλληλος ΕΥΠΑΤΕ/ΠΥΤ λαμβάνει την αίτηση - υπεύθυνη δήλωση και τα σχετικά δικαιολογητικά και ελέγχει την πληρότητά τους. Στην περίπτωση που κατά τον έλεγχο διαπιστωθεί κάποια έλλειψη, ο αιτών ενημερώνεται σχετικά και η διαδικασία λήγει.
<b>8. Υπογραφή εγγράφου διαβίβασης φακέλου στην αρμόδια υγειονομική και πυροσβεστική υπηρεσία, από το στέλεχος του αρμόδιου Τμήματος ΕΥΠΑΤΕ/ αρμόδιο στέλεχος του Τμήματος Τουριστικών Επιχειρήσεων και Επαγγελματών ΠΥΤ</b>	Ο υπάλληλος του αρμόδιου Τμήματος ΕΥΠΑΤΕ/ αρμόδιο στέλεχος του Τμήματος Τουριστικών Επιχειρήσεων και Επαγγελματών ΠΥΤ, υπογράφει το έγγραφο διαβίβασης του φακέλου στην αρμόδια υγειονομική και πυροσβεστική υπηρεσία.
<b>9. Υπογραφή εγγράφου διαβίβασης φακέλου στην αρμόδια υγειονομική και πυροσβεστική υπηρεσία, από τον Τμηματάρχη ΕΥΠΑΤΕ/ Προϊστάμενο του Τμήματος Τουριστικών</b>	Ο Τμηματάρχη ΕΥΠΑΤΕ/ Προϊστάμενος του Τμήματος Τουριστικών Επιχειρήσεων και Επαγγελματών ΠΥΤ υπογράφει το έγγραφο διαβίβασης του φακέλου στην αρμόδια υγειονομική και πυροσβεστική υπηρεσία.

***Μέτρηση του Διοικητικού Βάρους της Διαδικασίας:  
Λειτουργία υγειονομικών καταστημάτων εντός τουριστικών λιμένων,  
υποδομών, εγκαταστάσεων και καταλυμάτων***

<b>Βήμα</b>	<b>Περιγραφή</b>
<b>Επιχειρήσεων και Επαγγελματών ΠΥΤ</b>	
<b>10. Υπογραφή εγγράφου διαβίβασης φακέλου στην αρμόδια υγειονομική και πυροσβεστική υπηρεσία, από τον Προϊστάμενο ΕΥΠΑΤΕ/ Προϊστάμενο ΠΥΤ</b>	Ο Προϊστάμενος ΕΥΠΑΤΕ/ Προϊστάμενος ΠΥΤ υπογράφει το έγγραφο διαβίβασης του φακέλου στην αρμόδια υγειονομική και πυροσβεστική υπηρεσία.
<b>11. Διενέργεια αυτοψίας της υγειονομικής υπηρεσίας για τον υγειονομικό έλεγχο του καταστήματος</b>	Η αρμόδια Υγειονομική Υπηρεσία της Περιφερειακής Ενότητας διενεργεί αυτοψία υγειονομικού ελέγχου στο ΚΥΕ.
<b>12. Παραλαβή φακέλου από την αρμόδια υγειονομική και πυροσβεστική υπηρεσία και πρωτοκόλληση από ΕΥΠΑΤΕ/ΠΥΤ</b>	Ο αρμόδιος υπάλληλος του Γραφείου Πρωτοκόλλου της ΕΥΠΑΤΕ/ οικείας Π.Υ.Τ παραλαμβάνει τον φάκελο από την αρμόδια υγειονομική και πυροσβεστική υπηρεσία και τον πρωτοκολλεί.
<b>13. Διαβίβαση του φακέλου στον Προϊστάμενο της ΕΥΠΑΤΕ/ Προϊστάμενο ΠΥΤ</b>	Ο φάκελος διαβιβάζεται στον Προϊστάμενο της ΕΥΠΑΤΕ/οικείας Π.Υ.Τ.
<b>14. Διαβίβαση του φακέλου στον αρμόδιο Τμηματάρχη της ΕΥΠΑΤΕ/Προϊστάμενο του Τμήματος Τουριστικών Επιχειρήσεων και Επαγγελματών ΠΥΤ</b>	Ο φάκελος διαβιβάζεται στον αρμόδιο Τμηματάρχη της ΕΥΠΑΤΕ/ Προϊστάμενο του Τμήματος Τουριστικών Επιχειρήσεων και Επαγγελματών ΠΥΤ.
<b>15. Χρέωση του φακέλου σε στέλεχος του αρμόδιου Τμήματος της ΕΥΠΑΤΕ/Τμήματος Τουριστικών Επιχειρήσεων και Επαγγελματών ΠΥΤ</b>	Ο φάκελος χρεώνεται στο αρμόδιο στέλεχος του αρμόδιου Τμήματος της ΕΥΠΑΤΕ/ Τμήματος Τουριστικών Επιχειρήσεων και Επαγγελματών ΠΥΤ.
<b>16. Έλεγχος του φακέλου από το αρμόδιο στέλεχος ΕΥΠΑΤΕ/ΠΥΤ</b>	Το αρμόδιο στέλεχος ΕΥΠΑΤΕ/ΠΥΤ ελέγχει τον φάκελο.

<b>Βήμα</b>	<b>Περιγραφή</b>
<b>17. Έγκριση- Έκδοση άδειας ίδρυσης και λειτουργίας ΚΥΕ</b>	Το αρμόδιο στέλεχος ΕΥΠΑΤΕ/ΠΥΤ εκδίδει την άδεια ίδρυσης και λειτουργίας ΚΥΕ.

Όπου:



*Το βήμα (ή μέρος αυτού) διενεργείται σε ψηφιακό περιβάλλον, με την εμπλοκή χρήστη*



*Το βήμα (ή μέρος αυτού) διενεργείται σε ψηφιακό περιβάλλον, συστημικά (αυτόματα)*

*Η απουσία εικονιδίου υποδεικνύει χειροκίνητο βήμα*

### **ΜΕΤΑ ΤΗΝ ΑΠΛΟΥΣΤΕΥΣΗ**

Η διαδικασία απλουστεύθηκε με τα άρθρα 20 έως 23 του ν. 4796/2021 και υπάγεται στο καθεστώς γνωστοποίησης του άρθρου 6 του ν. 4442/2016. Η διαδικασία μετά την απλούστευση εφαρμόζεται βάσει των διατάξεων της ΚΥΑ 16228/2017 (ΦΕΚ 1723/Β/18.5.2017) για τα ΚΥΕ εντός τουριστικών καταλυμάτων και της ΚΥΑ 13387/2022 (ΦΕΚ 3737/Β'/15.07.2022) για τα ΚΥΕ εντός εγκατάστασης ειδικής τουριστικής υποδομής.

Με την υπαγωγή της διαδικασίας στο καθεστώς της γνωστοποίησης, ο ενδιαφερόμενος υποβάλλει γνωστοποίηση ψηφιακά και εκκινεί τη λειτουργία της δραστηριότητάς του, χωρίς να απαιτούνται περαιτέρω ενέργειες. Η γνωστοποίηση λαμβάνει μοναδικό αριθμό και χρονοσήμανση, τα οποία παράγονται από το σύστημα. Το αρχείο με τον μοναδικό αριθμό επέχει θέση αποδεικτικού υποβολής της γνωστοποίησης και τηρείται μαζί με τα κατά περίπτωση δικαιολογητικά, στον χώρο άσκησης της δραστηριότητας του φυσικού/νομικού προσώπου.

Τα βήματα υποβολής και λήψης της γνωστοποίησης πραγματοποιούνται σε ψηφιακό περιβάλλον.

Τα βήματα της διαδικασίας είναι τα εξής:



<b>Βήμα</b>	<b>Περιγραφή</b>
<b>1. Συγκέντρωση δικαιολογητικών από τον ενδιαφερόμενο</b>	Το φυσικό πρόσωπο / Ο εκπρόσωπος του νομικού προσώπου (αιτών) συγκεντρώνει τα δικαιολογητικά που απαιτούνται για την γνωστοποίηση ίδρυσης και λειτουργίας ΚΥΕ. Τα δικαιολογητικά είναι: i). Αποδεικτικό καταβολής παράβολου 300€, ii). Βεβαίωση χώρου κύριας χρήσης από ιδιώτη μηχανικό στην οποία αναγράφεται η ακριβής θέση του ακινήτου, το συνολικό εμβαδό του κύριου χώρου μετά των παραρτημάτων αυτού και βεβαιώνεται ρητά με παραπομπή στα σχετικά νομιμοποιητικά στοιχεία ότι ο χώρος είναι νομίμως υφιστάμενος -αναφορικά με την κατασκευή και τη χρήση ως ΚΥΕ και πληροί όλες τις νόμιμες προϋποθέσεις χώρου κύριας χρήσης για να λειτουργήσει ως ΚΥΕ, σύμφωνα με τον ισχύοντα Οικοδομικό και Κτιριοδομικό Κανονισμό, τον Κανονισμό Πυροπροστασίας, τις

**Βήμα**

**Περιγραφή**

εκάστοτε ισχύουσες γενικές και ειδικές πολεοδομικές διατάξεις, καθώς και τις κτιριολογικές προδιαγραφές της ειδικής για τη δραστηριότητα νομοθεσίας, Η βεβαίωση συνοδεύεται από: α) .αντίγραφα όλων των δημόσιων εγγράφων περί της πολεοδομικής νομιμότητας (οικοδομικής αδείας, αναθεώρησης ή ενημέρωσης οικοδομικής αδείας, έγκρισης εργασιών δόμησης μικρής κλίμακας, απόφασης εξαίρεσης από κατεδάφιση, άδειας νομιμοποίησης, βεβαίωσης περαίωσης της διαδικασίας υπαγωγής σε διατάξεις εξαίρεσης από την κατεδάφιση, βεβαίωσης εξόφλησης ποσού 30% του ενιαίου ειδικού προστίμου κ.λπ.), β). αντίγραφα εγκεκριμένων κατόψεων του χώρου, που αφορούν την τελευταία νομιμοποιητική πράξη τη σχετική με τον χώρο εγκατάστασης του ΚΥΕ, στα οποία αποτυπώνονται όλοι οι χώροι του. Εφόσον, λόγω κτιριολογικών προδιαγραφών είναι απαραίτητη η απεικόνιση επιπρόσθετων στοιχείων επί των ανωτέρω εγκεκριμένων σχεδίων, είναι δυνατή η αποτύπωση αυτών στα ανωτέρω αντίγραφα με ευθύνη του ιδιώτη μηχανικού ή η σύνταξη νέου σχεδίου που θα συνοδεύει το ανωτέρω αντίγραφο, iii). Υπεύθυνη δήλωση αρμόδιου μηχανικού ότι η κυκλοφοριακή σύνδεση ή η είσοδος και έξοδος της εγκατάστασης έχει εκτελεστεί πλήρως και σύμφωνα με τα σχέδια, iv). Πιστοποιητικό (ενεργητικής) πυροπροστασίας σύμφωνα με τα οριζόμενα στις κείμενες διατάξεις πυροπροστασίας κτιρίων και την υπ' αρ. 13/2021 (Β' 5519) Πυροσβεστική Διάταξη, στις περιπτώσεις καταστημάτων υγειονομικού ενδιαφέροντος με θεωρητικό πληθυσμό άνω των 150 ατόμων ή με χρήση υγραερίου για τις λειτουργικές ανάγκες αυτών ή Μελέτη πυροπροστασίας (σε περίπτωση μη απαίτησης πιστοποιητικού (ενεργητικής) πυροπροστασίας, v). Υπεύθυνη δήλωση του υγειονομικώς υπευθύνου του καταστήματος, με την οποία αποδέχεται τον διορισμό του (υπό προϋπόθεση: στην περίπτωση που ο υγειονομικά υπεύθυνος), vi). Άδεια χρήσης κοινόχρηστου χώρου (εφόσον απαιτείται), vii). Άδεια παράτασης ωραρίου μουσικής (υπό προϋπόθεση: εφόσον γίνεται χρήση μουσικής και μουσικών οργάνων πέραν του ωραρίου), viii). Τεχνική έκθεση μηχανικού σε θέματα ηχομόνωσης και ακουστικής (υπό την προϋπόθεση ότι η χρήση μουσικής και μουσικών οργάνων γίνεται σε υπαίθριο χώρο), ix). Βεβαίωση της παρ. 2 του άρθρου 28 του ν. 4442/2016, σε περίπτωση που το ΚΥΕ δεν βρίσκεται εντός του ίδιου γηπέδου/οικοπέδου με το τουριστικό κατάλυμα και σύμφωνα με την παρ. 2 του άρθρου 24 του ν. 4179/2013 (Α' 175) (υπό προϋπόθεση), x). Σε περίπτωση που ο φορέας της δραστηριότητας είναι νομικό



Βήμα	Περιγραφή
	πρόσωπο μη υπόχρεο εγγραφής στο Γενικό Εμπορικό Μητρώο (Γ.Ε.ΜΗ.): Επικυρωμένο αντίγραφο του ισχύοντος καταστατικού του νομικού προσώπου και των τροποποιήσεων του (υπό προϋπόθεση), χί). Σε περίπτωση που ο φορέας της δραστηριότητας είναι νομικό πρόσωπο μη υπόχρεο εγγραφής στο Γενικό Εμπορικό Μητρώο (Γ.Ε.ΜΗ.): Νομιμοποιητικά έγγραφα περί εκπροσώπησης του νομικού προσώπου.
<b>2. Υποβολή γνωστοποίησης</b>	<p>Ο ενδιαφερόμενος υποβάλλει γνωστοποίηση στο ηλεκτρονικό σύστημα <a href="http://www.notifybusiness.gov.gr">www.notifybusiness.gov.gr</a>, προς την ΕΥΠΑΤΕ/οικεία ΠΥΤ. Η γνωστοποίηση κοινοποιείται αυτόματα από το σύστημα είτε στην ΕΥΠΑΤΕ είτε στην οικεία ΠΥΤ.</p> <p> Πριν από την υποβολή της γνωστοποίησης ο φορέας της δραστηριότητας υποχρεούται να έχει συγκεντρώσει και να τηρεί στον χώρο άσκησης της δραστηριότητάς του, διαθέσιμα για κάθε έλεγχο, τα παραπάνω αναφερόμενα δικαιολογητικά.</p>
<b>3. Λήψη Γνωστοποίησης</b>	<p> Κάθε γνωστοποίηση που υποβάλλεται λαμβάνει μοναδικό αριθμό και χρονοσήμανση, μέσω του συστήματος. Το αρχείο με τον μοναδικό αριθμό επέχει θέση αποδεικτικού υποβολής της γνωστοποίησης και τηρείται μαζί με τα κατά περίπτωση δικαιολογητικά στον χώρο άσκησης της δραστηριότητας.</p>
<b>4. Κοινοποίηση γνωστοποίησης</b>	Η ΕΥΠΑΤΕ/οικεία ΠΥΤ, ελέγχει τη γνωστοποίηση και δεσμεύει το παράβολο στην εφαρμογή e-paranolo και κοινοποιεί τη γνωστοποίηση, εντός πέντε (5) εργάσιμων ημερών, στις αρμόδιες ελεγκτικές υπηρεσίες οι οποίες δύνανται να ασκούν τους κατά νόμο προβλεπόμενους ελέγχους.

Όπου:



Το βήμα (ή μέρος αυτού) διενεργείται σε ψηφιακό περιβάλλον, με την εμπλοκή χρήστη



Το βήμα (ή μέρος αυτού) διενεργείται σε ψηφιακό περιβάλλον, συστημικά (αυτόματα)

Η απουσία εικονιδίου υποδεικνύει χειροκίνητο βήμα

***Μέτρηση του Διοικητικού Βάρους της Διαδικασίας:  
Λειτουργία υγειονομικών καταστημάτων εντός τουριστικών λιμένων,  
υποδομών, εγκαταστάσεων και καταλυμάτων***

Τα αποτελέσματα της απλούστευσης, τόσο σε επίπεδο πλήθους βημάτων συνολικά, όσο και σε επίπεδο πλήθους βημάτων που πραγματοποιούνται σε ψηφιακό περιβάλλον, αποτυπώνονται, συνοπτικά, στον πίνακα που ακολουθεί:

Περιγραφή	Πριν την απλούστευση	Μετά την απλούστευση
Αριθμός βημάτων διαδικασίας συνολικά	17	4
Αριθμός βημάτων που πραγματοποιούνται σε ψηφιακό περιβάλλον	0	2

## ΜΕΤΡΗΣΗ

### **ΔΕΔΟΜΕΝΩΝ - ΣΥΝΕΝΤΕΥΞΕΙΣ**

Για τη συλλογή στοιχείων που αφορούν το χρόνο, το πλήθος και το κόστος ολοκλήρωσης κάθε βήματος της εξεταζόμενης διαδικασίας για τη μέτρηση διοικητικών βαρών, λήφθηκε υπόψη το νομικό πλαίσιο της διαδικασίας και πραγματοποιήθηκαν συναντήσεις και συνεντεύξεις με αρμόδια στελέχη της ΕΥΠΑΤΕ. Επιπλέον, διεξήχθη έρευνα αγοράς για τον προσδιορισμό των εργασιών και του κόστους για την έκδοση δικαιολογητικών που απαιτούν την παροχή υπηρεσιών μηχανικού και ανέπτυξε μεθοδολογία για την εκτίμηση του χρόνου μετάβασης και επιστροφής των αρμόδιων κλιμακίων υγειονομικού ελέγχου στα ΚΥΕ. Επισημαίνεται ότι οι αρμόδιες Υπηρεσίες Υγειονομικού Ελέγχου (Διεύθυνση Δημόσιας Υγείας και Κοινωνικής Μέριμνας, Γενική Δ/νση Δημόσιας Υγείας και Κοινωνικής Μέριμνας Περιφερειακής Ενότητας) είναι κατανεμημένες ανά Περιφερειακή Ενότητα.

Ειδικότερα, για το χρόνο ολοκλήρωσης έκαστου βήματος, αξιοποιήθηκε η μακροχρόνια εμπειρία των στελεχών της ΕΥΠΑΤΕ στην εφαρμογή της διαδικασίας ίδρυσης και λειτουργίας ΚΥΕ.

Για το πλήθος των αιτήσεων για την ίδρυση και λειτουργία ΚΥΕ με **αρμόδια αρχή την ΕΥΠΑΤΕ**, παρασχέθηκαν στοιχεία από την ΕΥΠΑΤΕ. Σύμφωνα με τα στοιχεία που προσκομίστηκαν από την ΕΥΠΑΤΕ το 2016 **υποβλήθηκαν συνολικά, 52 αιτήσεις** για την έκδοση άδειας ίδρυσης και λειτουργίας ΚΥΕ και εκδόθηκαν 50 άδειες. Αντίστοιχα εκτιμήθηκε πως μετά την απλούστευση της διαδικασίας και την ένταξή της σε καθεστώς γνωστοποίησης, υποβλήθηκε ψηφιακά ίδιος αριθμός αιτήσεων (γνωστοποιήσεων).

Για το πλήθος των αιτήσεων για την ίδρυση και λειτουργία ΚΥΕ με **αρμόδια αρχή την οικεία ΠΥΤ**, δεν υπάρχουν διαθέσιμα στοιχεία από τις ΠΥΤ για έκδοση άδειας ΚΥΕ. Βάσει εκτίμησης, όπως αναλύεται και στις Βασικές Εκτιμήσεις – Παραδοχές, το 2016 **υποβλήθηκαν συνολικά, 2.550 αιτήσεις στις ΠΥΤ** για την έκδοση άδειας ίδρυσης και λειτουργίας ΚΥΕ. Αντίστοιχα εκτιμήθηκε πως μετά την απλούστευση της διαδικασίας και την ένταξή της σε καθεστώς γνωστοποίησης, υποβλήθηκε ψηφιακά ίδιος αριθμός αιτήσεων (γνωστοποιήσεων).

*Με αρμόδια αρχή την ΕΥΠΑΤΕ*



**Μέσος χρόνος έκδοσης άδειας ίδρυσης και λειτουργίας ΚΥΕ (Πριν την απλούστευση)**

Ο μέσος χρόνος έκδοσης άδειας ΚΥΕ, από την υποβολή του φακέλου (αίτησης και δικαιολογητικών στην ΕΥΠΑΤΕ, έως την έκδοση της άδειας ΚΥΕ είναι περίπου 13 ώρες



**Μέσος χρόνος γνωστοποίησης ίδρυσης και λειτουργίας ΚΥΕ (Μετά την απλούστευση)**

Ο μέσος χρόνος γνωστοποίησης ίδρυσης και λειτουργίας ΚΥΕ, είναι περίπου 35 λεπτά



**Διοικητικό κόστος της δημόσιας διοίκησης σε χρόνο για την έκδοσης άδειας ίδρυσης και λειτουργίας ΚΥΕ (Πριν την απλούστευση)**

Το διοικητικό κόστος της δημόσιας διοίκησης σε χρόνο για την έκδοσης άδειας ίδρυσης και λειτουργίας ΚΥΕ είναι 41.850€



**Διοικητικό κόστος της δημόσιας διοίκησης της γνωστοποίησης ίδρυσης και λειτουργίας ΚΥΕ (Μετά την απλούστευση)**

Το διοικητικό κόστος της δημόσιας διοίκησης σε χρόνο της γνωστοποίησης ίδρυσης και λειτουργίας ΚΥΕ (Μετά την απλούστευση) είναι 1.560€

**Μέτρηση του Διοικητικού Βάρους της Διαδικασίας:  
Λειτουργία υγειονομικών καταστημάτων εντός τουριστικών λιμένων,  
υποδομών, εγκαταστάσεων και καταλυμάτων**

Με αρμόδια αρχή την οικεία ΠΥΤ



**Μέσος χρόνος έκδοσης άδειας ίδρυσης και λειτουργίας ΚΥΕ (Πριν την απλούστευση)**

Ο μέσος χρόνος έκδοσης άδειας ΚΥΕ, από την υποβολή του φακέλου (αίτησης και δικαιολογητικών στην οικεία ΠΥΤ, έως την έκδοση της άδειας ΚΥΕ είναι περίπου 17 ώρες



**Μέσος χρόνος γνωστοποίησης ίδρυσης και λειτουργίας ΚΥΕ (Μετά την απλούστευση)**

Ο μέσος χρόνος γνωστοποίησης ίδρυσης και λειτουργίας ΚΥΕ, είναι περίπου 35 λεπτά



**Διοικητικό κόστος της δημόσιας διοίκησης σε χρόνο για την έκδοση άδειας ίδρυσης και λειτουργίας ΚΥΕ (Πριν την απλούστευση)**

Το διοικητικό κόστος της δημόσιας διοίκησης σε χρόνο για την έκδοση άδειας ίδρυσης και λειτουργίας ΚΥΕ είναι 1.900.260€



**Διοικητικό κόστος της δημόσιας διοίκησης της γνωστοποίησης ίδρυσης και λειτουργίας ΚΥΕ (Μετά την απλούστευση)**

Το διοικητικό κόστος της δημόσιας διοίκησης σε χρόνο της γνωστοποίησης ίδρυσης και λειτουργίας ΚΥΕ (Μετά την απλούστευση) είναι 76.500€

## **ΒΑΣΙΚΕΣ ΕΚΤΙΜΗΣΕΙΣ - ΥΠΟΘΕΣΕΙΣ**

Οι βασικές παραδοχές που έγιναν για τη διενέργεια της μέτρησης είναι οι ακόλουθες:

- Ως έτος βάσης ορίζεται το έτος 2016 για τη διαδικασία πριν την απλούστευση και η περίοδος 09/2022-09/2023 για τη διαδικασία μετά την απλούστευση. Η επιλογή του έτους 2016, ως έτος βάσης προέκυψε από το σκεπτικό ότι η διαδικασία έκδοσης άδειας για την ίδρυση και λειτουργία ΚΥΕ (διαδικασία πριν την απλούστευση) υπαγορεύεται από τις διατάξεις της ΚΥΑ του 2013 (ΚΥΑ 31600/2013 (ΦΕΚ 3106/ Β'/09.12.2013)), ενώ η απλούστευση της διαδικασίας για τα ΚΥΕ εντός τουριστικών καταλυμάτων προέκυψε με ΚΥΑ του 2017. Άρα, το έτος βάσης θα έπρεπε να είναι εντός των ετών 2013 έως 2016. Επιλέχθηκε το 2016 ως έτος βάσης, ως πλησιέστερο έτος πριν την έναρξη απλούστευσης της διαδικασίας. Για την μέτρηση των διοικητικών βαρών της διαδικασίας μετά την απλούστευση, λαμβάνεται υπόψη το χρονικό διάστημα από 09/2022 έως 09/2023. Η επιλογή μέτρησης των διοικητικών βαρών εντός του συγκεκριμένου χρονικού διαστήματος προκύπτει από το χρόνο θεσμοθέτησης της απλούστευσης της διαδικασίας ίδρυσης και λειτουργίας ΚΥΕ και ένταξης σε καθεστώς γνωστοποίησης σε διαφορετικούς χρόνους για τα ΚΥΕ εντός τουριστικών καταλυμάτων και για τα ΚΥΕ ειδικής τουριστικής υποδομής ή εντός τουριστικού λιμένα. Ακριβέστερα, τα ΚΥΕ εντός τουριστικών καταλυμάτων απλουστεύτηκαν και εντάχθηκαν σε καθεστώς γνωστοποίησης το έτος 2017, με την ΚΥΑ 16228/2017 (ΦΕΚ 1723/Β'/18.5.2017), ενώ τα ΚΥΕ εντός εγκατάστασης ειδικής τουριστικής υποδομής ή εντός τουριστικού λιμένα απλουστεύτηκαν και εντάχθηκαν σε καθεστώς γνωστοποίησης το έτος 2022 με την ΚΥΑ 13387/2022 (ΦΕΚ 3737/Β'/15.07.2022), η οποία τέθηκε σε εφαρμογή τον 9ο του 2022.
- Σχετικά με τα απαιτούμενα υποβαλλόμενα δικαιολογητικά, στην περίμετρο της μέτρησης περιλαμβάνονται τα δικαιολογητικά για τα οποία απαιτείται ενέργεια έκδοσης αυτών από τον ενδιαφερόμενο, ενώ δεν λαμβάνονται υπόψη τα δικαιολογητικά νόμιμης σύστασης της εταιρείας, για τα οποία γίνεται η παραδοχή ότι ο ενδιαφερόμενος τα έχει στην κατοχή του.
- Σχετικά με τα απαιτούμενα υποβαλλόμενα δικαιολογητικά, στη διαδικασία μετά την απλούστευση, σημειώνεται ότι υπάρχουν δικαιολογητικά τα οποία υποβάλλονται υπό προϋποθέσεις, ήτοι:
  - Άδεια χρήσης κοινόχρηστου χώρου (εφόσον απαιτείται),
  - Άδεια παράτασης ωραρίου μουσικής (υπό προϋπόθεση: εφόσον γίνεται χρήση μουσικής και μουσικών οργάνων πέραν του ωραρίου),
  - Τεχνική έκθεση μηχανικού σε θέματα ηχομόνωσης και ακουστικής (υπό την προϋπόθεση ότι η χρήση μουσικής και μουσικών οργάνων γίνεται σε υπαίθριο χώρο),
  - Βεβαίωση της παρ. 2 του άρθρου 28 του ν. 4442/2016, σε περίπτωση που το ΚΥΕ δεν βρίσκεται εντός του ίδιου γηπέδου/οικοπέδου με το τουριστικό κατάλυμα και σύμφωνα με την παρ. 2 του άρθρου 24 του ν. 4179/2013 (Α' 175) (υπό προϋπόθεση).

Τα δικαιολογητικά αυτά, δεν αφορούν το σύνολο των επιχειρήσεων και δεν υπάρχει η δυνατότητα προσδιορισμού του ακριβούς αριθμού των επιχειρήσεων που υπέβαλαν τα εν λόγω δικαιολογητικά, κατά το χρονικό διάστημα από 09/2022 έως 09/2023, περίοδο μέτρησης των

***Μέτρηση του Διοικητικού Βάρους της Διαδικασίας:  
Λειτουργία υγειονομικών καταστημάτων εντός τουριστικών λιμένων,  
υποδομών, εγκαταστάσεων και καταλυμάτων***

διοικητικών βαρών της διαδικασίας μετά την απλούστευση. Επιπλέον, δικαιολογητικά όπως η Άδεια παράτασης ωραρίου μουσικής, αφορούν δικαιολογητικά που λογίζονται ως ad hoc ενέργεια και καθιστούν ακόμα δυσκολότερο τον προσδιορισμό τους. Συνεπώς, τα υπό προϋπόθεση δικαιολογητικά δεν περιλαμβάνονται στην περίμετρο μέτρησης.

- Αναφορικά με την ενέργεια υποβολής του φακέλου (αίτηση και δικαιολογητικά) στην ΕΥΠΑΤΕ, στη διαδικασία πριν την απλούστευση, ο φάκελος υποβαλλόταν είτε με φυσική παρουσία στο Πρωτόκολλο της Υπηρεσίας, είτε αποστέλλονταν ταχυδρομικά. Γίνεται η παραδοχή ότι το 100% των φακέλων υποβάλλονταν με courier στην αρμόδια Υπηρεσία καθώς η αρμόδια Υπηρεσία έκδοσης άδειας ΚΥΕ είναι μία, με τοποθεσία στο κέντρο της Αθήνας και οι ενδιαφερόμενοι που μπορεί να υποβάλλουν αίτηση δύναται να βρίσκονται σε οποιοδήποτε μέρος της επικράτειας. Το κόστος αποστολής του φακέλου με courier προκύπτει από το μέσο όρο του κόστους αποστολής εντός πόλης, από πόλη σε πόλη και αποστολή σε νησιά, στον οποίο προστίθεται το κόστος πρόσθετων υπηρεσιών, ήτοι υποβολή του φακέλου σε προκαθορισμένη ώρα και προσκόμιση απόδειξης παραλαβής.
- Θεωρήθηκε πως όλες οι αιτήσεις στις ΠΥΤ πριν την απλούστευση, έγιναν με φυσική παρουσία στις Περιφερειακές Υπηρεσίες Τουρισμού (Π.Υ.Τ.).
- Ο υπολογισμός του διοικητικού κόστους, δεδομένου ότι αφορά επιχειρήσεις, λαμβάνει υπόψη το γεγονός ότι μια επιχείρηση τείνει να απευθύνεται κυρίως σε διαμεσολαβητές (λογιστές, συμβούλους, δικηγόρους, μηχανικούς κ.λπ.) για την εκτέλεση διοικητικών υποχρεώσεων. Ως εκ τούτου, το κόστος που βαρύνει μια επιχείρηση προκειμένου να ανταποκριθεί σε μία υποχρέωση πληροφόρησης περιλαμβάνει τόσο την αμοιβή για τη χρήση διαμεσολαβητών όσο και τον χρόνο που αφιερώνει το εσωτερικό προσωπικό της επιχείρησης για την εκτέλεση ορισμένων ενεργειών (ή την υποστήριξη των διαμεσολαβητών). Για να προσδιοριστούν οι τιμές κόστους στην περίπτωση των επιχειρήσεων, η μεθοδολογία λαμβάνει υπόψη το χρόνο που αφιερώνει το εσωτερικό προσωπικό, αφού έχει μετατραπεί σε χρηματικούς όρους με βάση το μέσο κόστος εργασίας.
- Για το συνολικό πλήθος αιτήσεων για έκδοση άδειας ΚΥΕ του έτους 2016 με αρμόδια αρχή την ΕΥΠΑΤΕ, αντλήθηκαν στοιχεία από την ΕΥΠΑΤΕ. Η μέτρηση βασίστηκε στην παραδοχή ότι θα υπάρχει ίδιο πλήθος αιτήσεων και για την περίοδο μέτρησης μετά την απλούστευση της διαδικασίας.
- Δεν υπάρχουν διαθέσιμα στοιχεία από τις ΠΥΤ για έκδοση άδειας ΚΥΕ εντός τουριστικών καταλυμάτων. Βάσει αυτού, έγινε η εξής παραδοχή: Από την «ετήσια δημογραφία επιχειρήσεων», της ΕΛΣΤΑΤ, για τον κλάδο Θ. «Δραστηριότητες Υπηρεσιών Παροχής Καταλύματος και Υπηρεσιών Εστίασης», για τα έτη 2017 έως 2022, αναφέρεται η έναρξη κατά μέσο όρο 8.500 επιχειρήσεων. Γίνεται η παραδοχή ότι το έτος βάσης 2016, πραγματοποιήθηκε έναρξη 8.500 επιχειρήσεων του κλάδου Θ. Καθώς ο κλάδος Θ. περιλαμβάνει τις κατηγορίες α) καταλύματα, β) ΚΥΕ, γ) ΚΥΕ εντός καταλυμάτων γίνεται η παραδοχή ότι το 30% των 8.500 επιχειρήσεων του κλάδου Θ., ήτοι 2.550 επιχειρήσεις αφορούν ΚΥΕ εντός καταλυμάτων που περιλαμβάνονται στην παρούσα μέτρηση. Γίνεται η παραδοχή ότι, πλήθος 2.550 αιτήσεων

***Μέτρηση του Διοικητικού Βάρους της Διαδικασίας:  
Λειτουργία υγειονομικών καταστημάτων εντός τουριστικών λιμένων,  
υποδομών, εγκαταστάσεων και καταλυμάτων***

υποβλήθηκε στις ΠΥΤ το 2016, έτος βάσης της μέτρησης καθώς και την περίοδο μετά την απλούστευση της διαδικασίας (09/2022-09/2023).

- Ο μέσος χρόνος μετάβασης και επιστροφής από την εκάστοτε έδρα της Υπηρεσίας Υγειονομικού Ελέγχου (Διεύθυνση Δημόσιας Υγείας και Κοινωνικής Μέριμνας, Γενική Δ/νση Δημόσιας Υγείας και Κοινωνικής Μέριμνας Περιφερειακής Ενότητας) του κλιμακίου για τη διενέργεια αυτοψίας υγειονομικού ελέγχου, εκτιμήθηκε κατά μέσο όρο σε ~460 λεπτά. Σημειώνεται ότι, στην ηπειρωτική Ελλάδα, η Υπηρεσία Υγειονομικού Ελέγχου (ήτοι, Διεύθυνση Δημόσιας Υγείας και Κοινωνικής Μέριμνας) τοποθετείται στο Δήμο που αποτελεί έδρα της κάθε Περιφερειακής Ενότητας κάθε Περιφέρειας της Ελλάδας, ενώ στα νησιά η έδρα της Υπηρεσίας βρίσκεται στην έδρα της Περιφέρειας. Στο χρόνο επιστροφής και μετάβασης προστέθηκε και χρονικό διάστημα μίας (1) ώρας για τη διενέργεια του επιτόπιου υγειονομικού ελέγχου.
- Σύμφωνα με το άρθρο 2 της ΚΥΑ 31600/2013 (ΦΕΚ 3106/ Β'/09.12.2013), η οποία διέπει τη διαδικασία προ απλούστευσης, προβλέπεται ότι για την ίδρυση και λειτουργία των ΚΥΕ, μεταξύ άλλων, υποβάλλεται στο δήμο το προβλεπόμενο παράβολο σύμφωνα με τα οριζόμενα στην κοινή υπουργική απόφαση 61167/17.12.2007 (ΦΕΚ 243/Β'/2007). Σύμφωνα με την εν λόγω ΚΥΑ, το κόστος του παράβολου είναι 185€, σε πόλεις με πληθυσμό πάνω από 5.000 κατοίκους και 75€, στις υπόλοιπες πόλεις. Από την απογραφή του πληθυσμού των πόλεων, της ΕΛΣΤΑΤ, για το έτος 2021 προκύπτει ότι ~ 90% των δήμων έχει πληθυσμό πάνω από 5.000 κατοίκους. Έγινε η παραδοχή ότι οι αιτήσεις που υποβλήθηκαν από επιχειρήσεις αφορούσαν σε δήμους με πληθυσμό πάνω από 5.000, άρα το παράβολο που καταβλήθηκε είχε κόστος 185€.
- Θεωρήθηκε πως όλες οι αιτήσεις πριν την απλούστευση ήταν πλήρης, χωρίς ελλιπή δικαιολογητικά.
- Για τον υπολογισμό του συνολικού κόστους ενεργειών έχουν ληφθεί υπόψη οι ενέργειες εκείνες που δεν αποτελούν «ειδική προϋπόθεση» και είναι υποχρεωτικές για όλους τους ενδιαφερόμενους.
- Σε προηγούμενες (πρόσφατες) μετρήσεις διοικητικών βαρών του Παρατηρητηρίου Γραφειοκρατίας βασίστηκαν στο παρόν και τα κόστη χρόνου (rates) ανά λεπτό για τα φυσικά πρόσωπα / εκπροσώπους των νομικών προσώπων και τα στελέχη της Δημόσιας Διοίκησης, ως εξής:
  - 0,18 €/λεπτό για τα φυσικά πρόσωπα
  - 0,54 €/λεπτό για εκπροσώπους των νομικών προσώπων
  - 0,15 €/λεπτό για τα στελέχη της Δημόσιας Διοίκησης.

## ΑΠΟΤΕΛΕΣΜΑΤΑ

Η ένταξη της διαδικασίας σε καθεστώς γνωστοποίησης συνιστά ουσιαστικά την απλούστευση της διαδικασίας. Όλα τα βήματα της διαδικασίας πριν την απλούστευση, διενεργούνταν χειροκίνητα, σε αντίθεση με την υφιστάμενη απλουστευμένη διαδικασία η οποία διεξάγεται κυρίως ψηφιακά μέσω της εφαρμογής notifybusiness.

Επιπλέον, η απλουστευμένη διαδικασία έχει τέσσερα (4) βήματα, εν αντιθέσει με την προηγούμενη διαδικασία, προ της απλούστευσης η οποία διενεργούνταν μέσω της υλοποίησης δεκαεπτά (17) βημάτων.

**Η απλούστευση της διαδικασίας έχει ιδιαίτερα θετικό αντίκτυπο τόσο στο εσωτερικό περιβάλλον της αδειοδοτούσας Αρχής (ΕΥΠΑΤΕ/οικεία ΠΥΤ) καθώς μειώνει τον διοικητικό της βάρος, όσο και για τους ενδιαφερόμενους οι οποίοι έχουν την δυνατότητα να υποβάλουν αίτηση για λειτουργία ΚΥΕ ψηφιακά και σε χρόνο που εκτιμάται περίπου στα έξι (6) λεπτά. Επιπλέον, με τη λήψη γνωστοποίησης ο ενδιαφερόμενος δύναται να ασκήσει άμεσα την επιχειρηματική του δραστηριότητα, εν αντιθέσει, με την διαδικασία πριν την απλούστευση που για την έκδοση της άδειας απαιτούνται χρονικό διάστημα περίπου 13 ωρών με αδειοδοτούσα Αρχή την ΕΥΠΑΤΕ και περίπου 17 ωρών με αδειοδοτούσα Αρχή την οικεία ΠΥΤ.**

### **Παρουσίαση διοικητικού κόστους / βάρους πριν και μετά την απλούστευση (με αρμόδια Αρχή την ΕΥΠΑΤΕ)**

~ €6.000 ανά έτος  
Κόστος δημόσιας διοίκησης

~ €41.000 ανά έτος  
Κόστος δημόσιας διοίκησης σε χρόνο

~ €234,00 ανά έτος  
Κόστος δημόσιας διοίκησης

~ €1.560 ανά έτος  
Κόστος δημόσιας διοίκησης σε χρόνο

Όπως προκύπτει και από το διάγραμμα που ακολουθεί, το διοικητικό κόστος σε όρους χρόνου που δαπανάται, μειώνεται αισθητά τόσο για το φυσικό / νομικό πρόσωπο (μείωση βάρους κατά περίπου 18% αθροιστικά) όσο και για τα στελέχη της Δημόσιας Διοίκησης (μείωση κατά περίπου 96%).



**Μέτρηση του Διοικητικού Βάρους της Διαδικασίας:  
Λειτουργία υγειονομικών καταστημάτων εντός τουριστικών λιμένων,  
υποδομών, εγκαταστάσεων και καταλυμάτων**

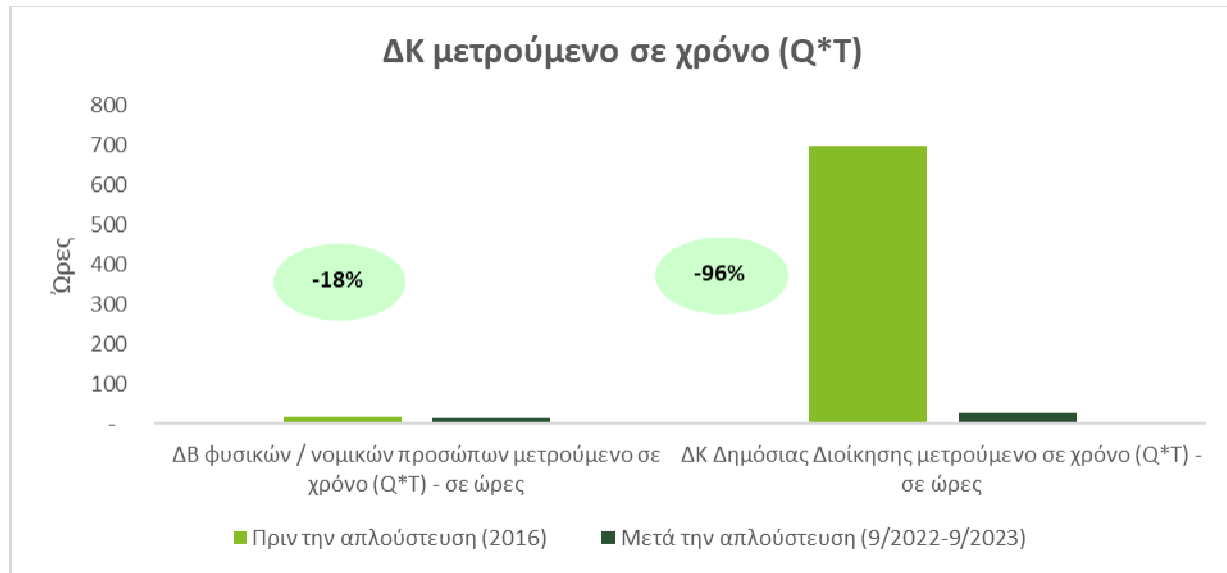

Αντίστοιχα, αισθητή θα είναι η μείωση του διοικητικού βάρους / κόστους για τη Δημόσια Διοίκηση και σε όρους χρηματικού κόστους (€), η οποία θα αγγίζει το 96,27% ή τα €6.044,00. Αντίθετα, αυξάνεται το διοικητικό βάρος για τα φυσικά / νομικά πρόσωπα και σε όρους χρηματικού κόστους (€) αυξάνεται περίπου 30.000€ καθότι από την απλούστευση της διαδικασίας δεν πραγματοποιήθηκε μείωση των δικαιολογητικών και προστέθηκε η αγορά παράβολου 300€. Τα σχετικά αποτελέσματα στη βάση του εκτιμώμενου πλήθους αιτήσεων για το έτος 2016 αποτυπώνονται στο διάγραμμα που ακολουθεί:

**Μέτρηση του Διοικητικού Βάρους της Διαδικασίας:  
Λειτουργία υγειονομικών καταστημάτων εντός τουριστικών λιμένων,  
υποδομών, εγκαταστάσεων και καταλυμάτων**

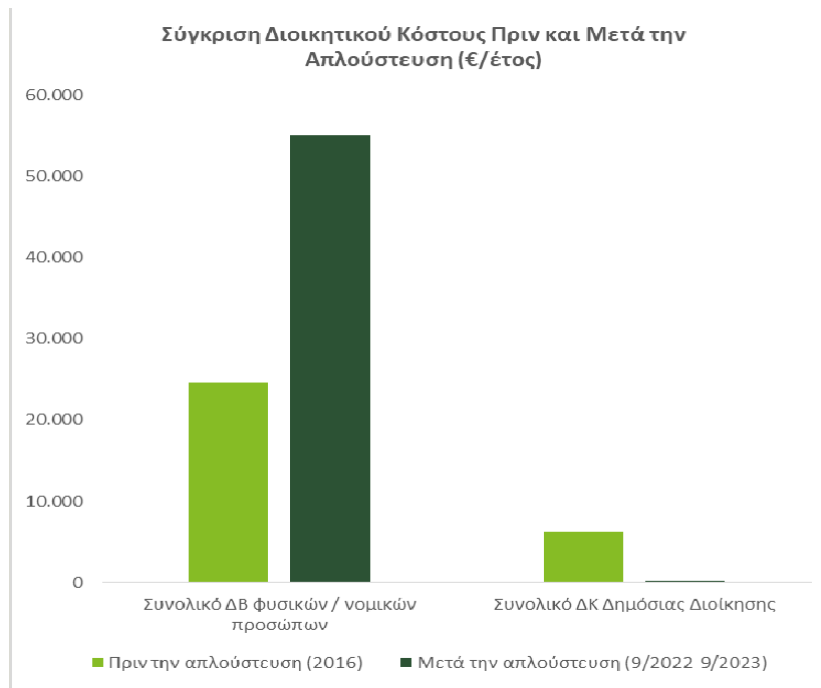

Τα παραπάνω ευρήματα οφείλονται στο γεγονός ότι αυξάνεται το κόστος των διαμεσολαβητών (μηχανικών) καθώς στα δικαιολογητικά προστίθεται η έκδοση «Υπεύθυνης δήλωσης αρμόδιου μηχανικού ότι η είσοδος και έξοδος της εγκατάστασης έχει εκτελεστεί πλήρως και σύμφωνα με τα σχέδια» και προστίθεται αγορά παράβολου 300€, τα οποία επιφέρουν μεσοσταθμικά, συνολική μοναδιαία αύξηση της τάξης του 79%.

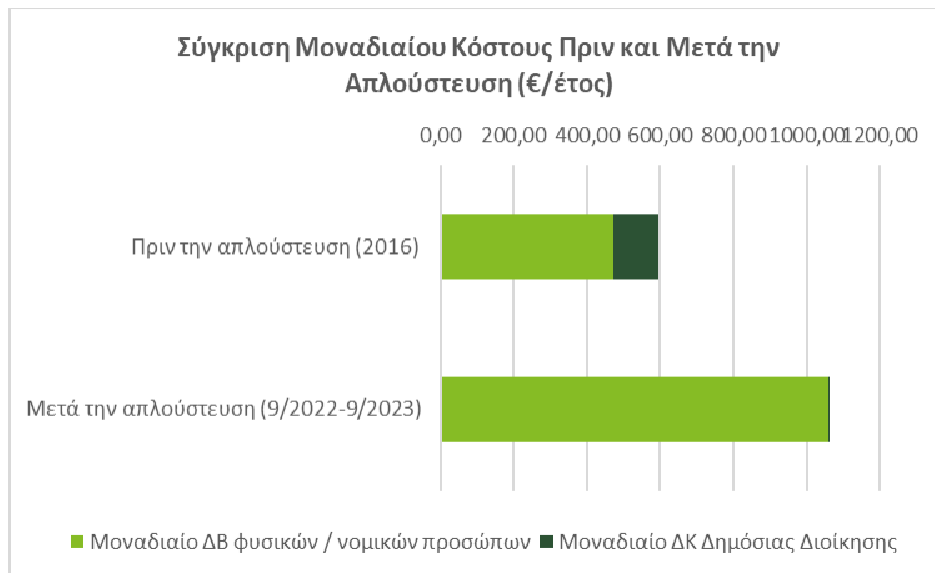

**Μέτρηση του Διοικητικού Βάρους της Διαδικασίας:  
Λειτουργία υγειονομικών καταστημάτων εντός τουριστικών λιμένων,  
υποδομών, εγκαταστάσεων και καταλυμάτων**

**Παρουσίαση διοικητικού κόστους / βάρους πριν και μετά την απλούστευση (με αρμόδια Αρχή την οικεία ΠΥΤ)**

~ €285.000 ανά έτος  
Κόστος δημόσιας διοίκησης

~ €1.900.260 ανά έτος  
Κόστος δημόσιας διοίκησης σε χρόνο

~ €11.500 ανά έτος  
Κόστος δημόσιας διοίκησης

~ €76.500 ανά έτος  
Κόστος δημόσιας διοίκησης σε χρόνο

Όπως προκύπτει και από το διάγραμμα που ακολουθεί, το διοικητικό κόστος σε όρους χρόνου που δαπανάται, μειώνεται αισθητά τόσο για το φυσικό / νομικό πρόσωπο (μείωση βάρους κατά περίπου 94% αθροιστικά) όσο και για τα στελέχη της Δημόσιας Διοίκησης (μείωση κατά περίπου 96%).



***Μέτρηση του Διοικητικού Βάρους της Διαδικασίας:  
Λειτουργία υγειονομικών καταστημάτων εντός τουριστικών λιμένων,  
υποδομών, εγκαταστάσεων και καταλυμάτων***

Αντίστοιχα, αισθητή θα είναι η μείωση του διοικητικού βάρους / κόστους για τη Δημόσια Διοίκηση και σε όρους χρηματικού κόστους (€), η οποία θα αγγίζει το 95,97% ή τα €273.564,00. Αντίθετα, αυξάνεται το διοικητικό βάρος για τα φυσικά / νομικά πρόσωπα και σε όρους χρηματικού κόστους (€) αυξάνεται περίπου 700.000,00€ καθότι από την απλούστευση της διαδικασίας δεν πραγματοποιήθηκε μείωση των δικαιολογητικών και προστέθηκε η αγορά παράβολου 300€. Τα σχετικά αποτελέσματα στη βάση του εκτιμώμενου πλήθους αιτήσεων για το έτος 2016 αποτυπώνονται στο διάγραμμα που ακολουθεί:

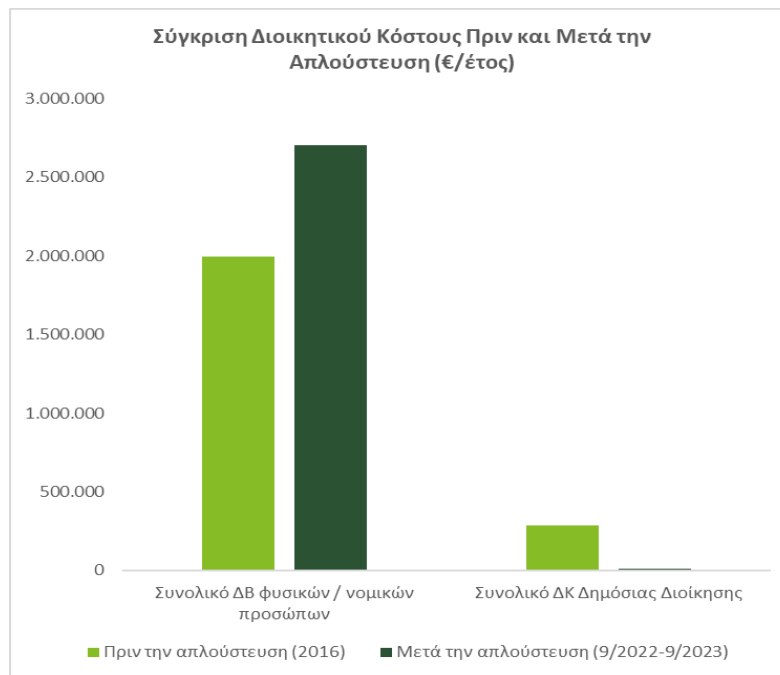

Τα παραπάνω ευρήματα οφείλονται στο γεγονός ότι αυξάνεται το κόστος των διαμεσολαβητών (μηχανικών) καθώς στα δικαιολογητικά προστίθεται η έκδοση «Υπεύθυνης δήλωσης αρμόδιου μηχανικού ότι η είσοδος και έξοδος της εγκατάστασης έχει εκτελεστεί πλήρως και σύμφωνα με τα σχέδια» και προστίθεται αγορά παράβολου 300€, τα οποία επιφέρουν μεσοσταθμικά, συνολική μοναδιαία αύξηση της τάξης του 19%.

**Μέτρηση του Διοικητικού Βάρους της Διαδικασίας:  
Λειτουργία υγειονομικών καταστημάτων εντός τουριστικών λιμένων,  
υποδομών, εγκαταστάσεων και καταλυμάτων**

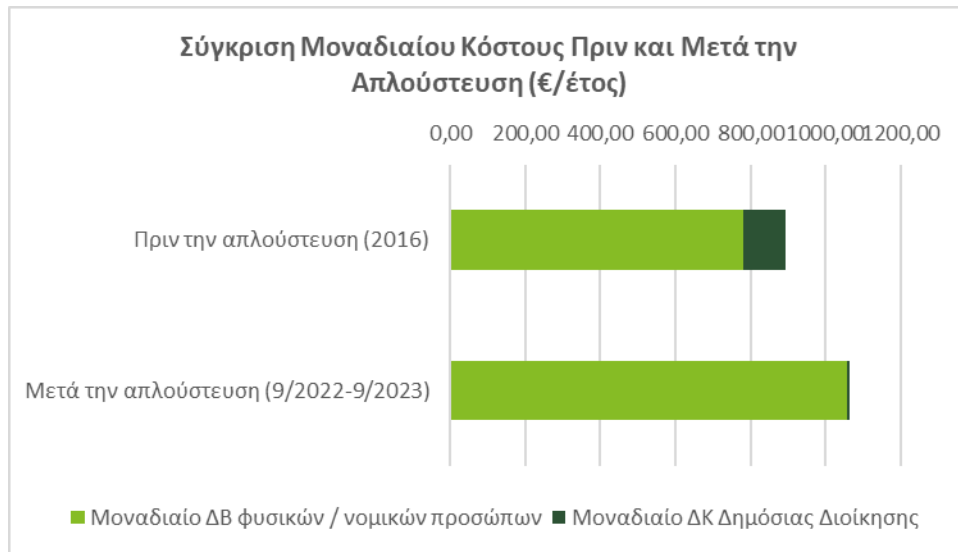

### Παρουσίαση οφέλους από το [notifybusiness.gov.gr](https://notifybusiness.gov.gr)

Επιπλέον των προαναφερθέντων, είναι σημαντική η εξοικονόμηση που επιτυγχάνεται (επιμέρους και συνολικά) και η οποία αποτυπώνεται στην παρακάτω εικόνα, στην οποία τα νούμερα που παρουσιάζονται αφορούν στην εξοικονόμηση που επιτεύχθηκε την περίοδο 09/2022 με 09/2023, χάριν της δυνατότητας που πλέον δίνεται στους πολίτες για την υποβολή αιτήματος έκδοσης γνωστοποίησης ίδρυσης και λειτουργίας ΚΥΕ ψηφιακά.

Τα παρακάτω μεγέθη αφορούν σε **εξοικονομήσεις που πραγματοποιήθηκαν από τα 52 αιτήματα που υποβλήθηκαν στην ΕΥΠΑΤΕ, μέσω του [notifybusiness.gov.gr](https://notifybusiness.gov.gr) σε σχέση με το εάν αυτά τα αιτήματα είχαν εξυπηρετηθεί με τα συμβατικά κανάλια διάθεσης.**

Εξοικονομήσεις για την περίοδο 9/2022 - 09/2023 σε (€)  
από τις 52 αιτήσεις στην ΕΥΠΑΤΕ, μέσω [notifybusiness.gov.gr](https://notifybusiness.gov.gr)

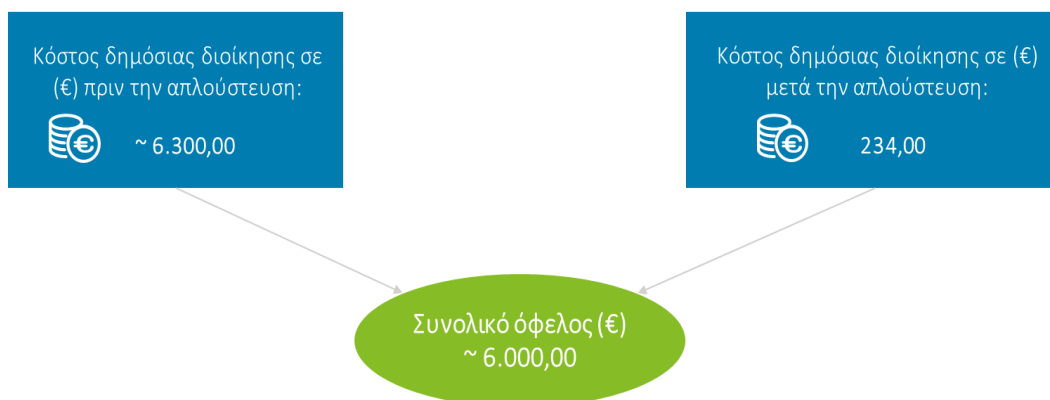

**Μέτρηση του Διοικητικού Βάρους της Διαδικασίας:  
Λειτουργία υγειονομικών καταστημάτων εντός τουριστικών λιμένων,  
υποδομών, εγκαταστάσεων και καταλυμάτων**

Τα παρακάτω μεγέθη αφορούν σε εξοικονομήσεις που πραγματοποιήθηκαν από τα 2.550 αιτήματα που υποβλήθηκαν στις ΠΥΤ, μέσω του notifybusiness.gov.gr σε σχέση με το εάν αυτά τα αιτήματα είχαν εξυπηρετηθεί με τα συμβατικά κανάλια διάθεσης.

Εξοικονομήσεις για την περίοδο 9/2022 - 09/2023 σε (€)  
από τις 2.550 αιτήσεις στις ΠΥΤ μέσω notifybusiness.gov.gr

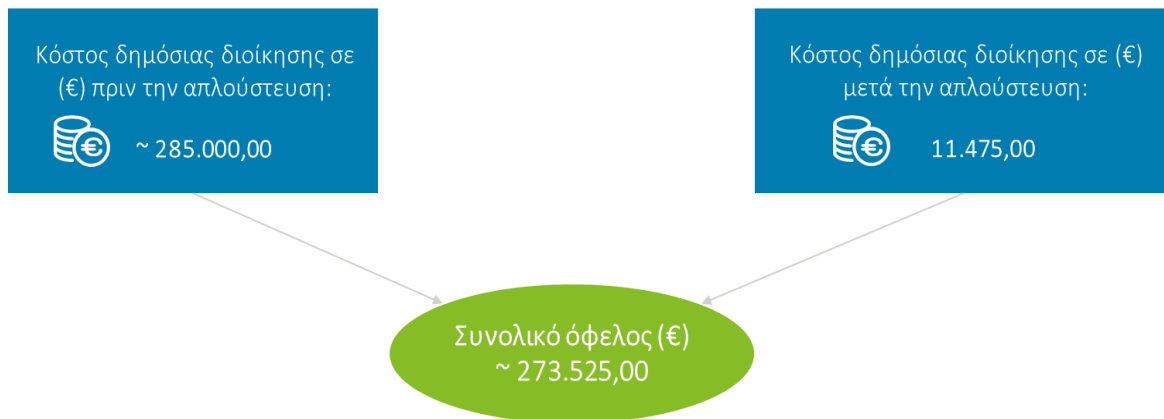

## ΣΥΜΠΕΡΑΣΜΑΤΑ

Τα κυριότερα συμπεράσματα από την απλοποίηση της εν λόγω διαδικασίας παρουσιάζονται στην εικόνα παρακάτω:

### Συμπεράσματα από την απλοποίηση της διαδικασίας με αρμόδια Αρχή την ΕΥΠΑΤΕ



~€6.000

Εξοικονόμηση / όφελος με βάση τα στοιχεία της περιόδου 09/2022 – 09/2023 χάριν της απλούστευσης και της αξιοποίησης του notifybusiness.gov.gr



~96%

Μείωση διοικητικού κόστους για τη δημόσια διοίκηση, για κάθε αίτηση που υποβάλλεται, μεσοσταθμικά



~94%

Εξοικονόμηση ωρών (αθροιστικά για τους πολίτες και τη Δημόσια Διοίκηση), για κάθε αίτηση που υποβάλλεται

### Συμπεράσματα από την απλοποίηση της διαδικασίας με αρμόδια Αρχή τις ΠΥΤ



~€273.525,00

Εξοικονόμηση / όφελος με βάση τα στοιχεία της περιόδου 09/2022 – 09/2023 χάριν της απλούστευσης και της αξιοποίησης του notifybusiness.gov.gr



~96%

Μείωση διοικητικού κόστους για τη δημόσια διοίκηση, για κάθε αίτηση που υποβάλλεται, μεσοσταθμικά



~95%

Εξοικονόμηση ωρών (αθροιστικά για τους πολίτες και τη Δημόσια Διοίκηση), για κάθε αίτηση που υποβάλλεται

***Μέτρηση του Διοικητικού Βάρους της Διαδικασίας:  
Λειτουργία υγειονομικών καταστημάτων εντός τουριστικών λιμένων,  
υποδομών, εγκαταστάσεων και καταλυμάτων***

Η ένταξη σε καθεστώς γνωστοποίησης δίνει τη δυνατότητα στο φυσικό πρόσωπο/νομικό πρόσωπο να εκκινήσει την επιχειρηματική του δραστηριότητα άμεσα, αμέσως μετά την υποβολή και λήψη της γνωστοποίησης στο σύστημα notifybusiness. Η υποβολή της γνωστοποίησης στο notifybusiness πραγματοποιείται εντός περίπου έξι (6) λεπτών. Για την έκδοση άδειας για την ίδρυση και λειτουργία ΚΥΕ, πριν την απλούστευση της διαδικασίας απαιτούνταν περίπου 13 ώρες με αρμόδια Αρχή την ΕΥΠΑΤΕ και περίπου 17 ώρες με αρμόδια Αρχή τις ΠΥΤ.

**Η διαδικασία της γνωστοποίησης με αρμόδια Αρχή την ΕΥΠΑΤΕ:**

επιφέρει εξοικονόμηση περίπου 6.000€ στη δημόσια διοίκηση, καθώς το κόστος της δημόσιας διοίκησης πριν την απλούστευση ήταν περίπου 6.300€, ενώ μετά την απλούστευση περίπου 200€. Επίσης, επιφέρει μείωση του διοικητικού κόστους για κάθε αίτηση που υποβάλλεται μεσοσταθμικά περίπου 96% και περίπου 94% εξοικονόμηση χρόνου, αθροιστικά για τους πολίτες και για τη δημόσια διοίκηση.

**Η διαδικασία της γνωστοποίησης με αρμόδια Αρχή τις ΠΥΤ:**

επιφέρει εξοικονόμηση 273.525,00€ στη δημόσια διοίκηση, καθώς το κόστος της δημόσιας διοίκησης πριν την απλούστευση ήταν περίπου 285.000,00€, ενώ μετά την απλούστευση 11.475,00€. Επίσης, επιφέρει μείωση του διοικητικού κόστους για κάθε αίτηση που υποβάλλεται μεσοσταθμικά περίπου 96% και περίπου 95% εξοικονόμηση χρόνου, αθροιστικά για τους πολίτες και για τη δημόσια διοίκηση.